まじょまじょ奮闘ストーリー

企画・構成 科学的教育グループ SEG®

パックナンバーは右記アドレスで公開中！ www.seg.co.jp

まじょまじょ リョウちゃん 修行編

第50話 ～おもてなしの味～

■作／青木亮二（SEG）
■画／うずは

わたしはリョウ、まじょまじょよ！
最近、わたしはおうちのお手伝いにはまっているの。
ほら、将来すてきな人に出会えたときに、おもてなしの一つもできない、なんてことだとはずかしいもの。
「白雪姫」という物語を読んでいて、いつわたしのもとに王子様が現れても問題ないように、って考えてね。
あたまがいいでしょう？

そんなわたしの姿勢におおよろこびなのがおおばーば。
「りょうちゃん、あついお茶をいれてくださいな」
はいはい、お茶ね。
ちゃっちゃかやっちゃいましょ！
ぽんぽん、ってお茶の葉をいれて、やかんのお湯をドボドボって、ね！
少々お茶の葉が湯飲みの中に入っちゃったけど、これくらい誤差よ誤差。
「はいどうぞ、ばーば」

あれ？　ばーばの顔がムッとしているわね。
どうやら、わたしのお茶のいれ方が乱暴だったのが、ばーばの気に召さなかったみたい。
でも、お茶なんて、飲めればいいんだから。
「お茶もいれられないようじゃお客さまをおむかえできない国もあるのですよ」
ばーばがいうには、味がどうだとかという以前に「おもてなしの心」が足りない、だって。
ちょっぴりお勉強が必要ね、ということで、ばーばにえりくびを「くいっ」とつままれて、はるばるエチオピアという国まで連れていかれちゃった。

エチオピアでは、「コーヒーセレモニー」といって、ていねいにコーヒーをいれることでお客様をおもてなしする文化があるんですって。
さっそく、見学させてもらうことになったわ。
まぁ、豆を煎るところから始めるのね。ていねいに何度もコーヒーを抽出して、ちゃんと豆の粉も取り除いて……
なんだか優雅で、見ていてとても素敵！
わたしは子どもだから、そのままでは飲めないけど、特別にたっぷりのミルクをいれてもらって飲みやすくしてもらったわ！
うーん、いい香りね。

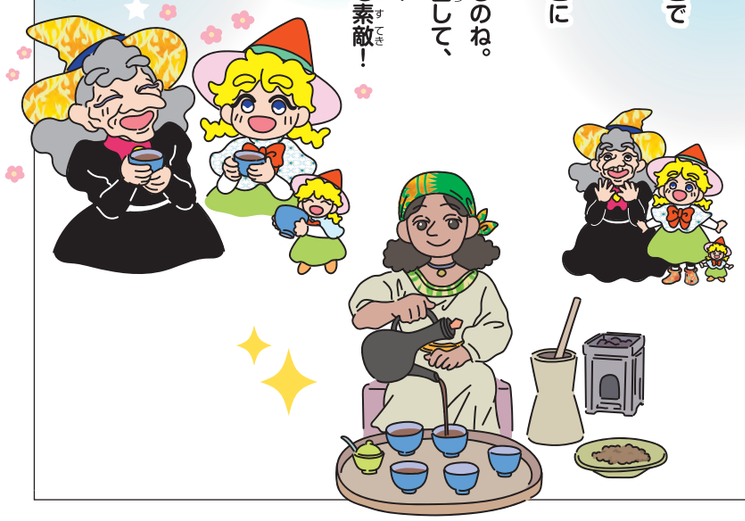

あれ？
「ねえばーば、あのカレンダー、おかしくない？」
わたしは、壁に掛けられているカレンダーを見てばーばに尋ねてみたの。
だって、3月も4月も5月も、みんな30日までしかないんですもの。
「リョウちゃん、いいところに気づきましたね」
エチオピアでは、宗教上の理由から、独自の暦が用いられるのです（エチオピア歴、といいます）。
基本的に毎月がちょうど30日で、一年の最後は、短めの「13月」。
私たちのお正月は、エチオピア歴だと9月11日ごろになっているのです。
ばーばはわたしに、エチオピア歴のお話をいっぱいしてくれますが、あれ？うっとりしはじめちゃったわ。
ばーばの魔法が発動ね！みんなも算数の問題を考えてみてね！

人物紹介

リョウちゃん

未熟な魔女「まじょまじょ」を卒業するために日々奮闘中の、どこかおっちょこちょいな魔女。最近は、すこしずついろいろな魔法が使えるように。目の前のものをかわいいヘビに変えるのが特技。

おおばーば（本名はセツコ）

手厳しさもあればおおらかでやさしいところもある、なぜかリョウちゃんと気の合う「偉い魔女」。保護者役も兼ねる。

Q おおばーばの問題

★★☆☆☆

エチオピア歴では、1月から12月まではちょうど1月が30日、13月は5日（うるう年は6日）だけあります。また、わたしたちの暦と同じように日曜日から土曜日までで1週間と数えます。
ある年の13月1日は金曜日でした。この年の1月1日、2月1日、……、12月1日の12日のうち、日曜日である日は何日あったでしょうか。

A 問題の解答

1か月が30日であれば、ある月の1日が金曜日だと、その月の29日も金曜日、30日は土曜日で、翌月の1日は日曜日になります。このように、月が替わると1日の曜日は2つずれて、
金→日→火→木→土→月→水→金
と、7周期で曜日が繰り返してゆきます。
では、この「ある年」が、毎月30日で14カ月あるとしましょう。1～14月の1日の曜日は、日曜日から土曜日まで、みな2日ずつです。そして、13月は金曜日、14月は日曜日です。
ということは、実際には1～12月の1日のうち、日曜日は（7月1日の）1日だけ、とわかります。

ていねいにいれてもらうだけで、うれしい気持ちにもなるし、実際、とってもおいしくいただける。
これが「おもてなしの味」ってものね！
よーし、ヘビさんたち！
みんなで協力して、ばーばに特製のあんころもちを作ってあげたわ。
わたしなりの、おもてなし！

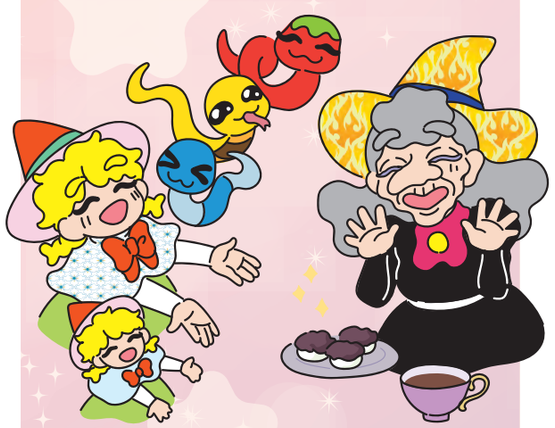

「まじょまじょリョウちゃん 修行編」は、原則として毎月第1木曜日に掲載します。